

# مسار التكفل بالأطفال ضحايا العنف الجنسي بمراكش

## Circuit de prise en charge des enfants victimes de violence sexuelle à Marrakech

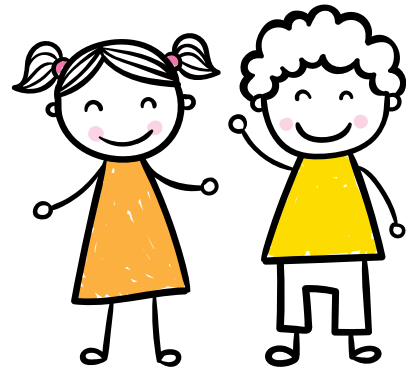

طفل ضحية عنف

Enfant victime de violence sexuelle

**Toute personne souhaitant signaler une situation de violence sexuelle avérée devra agir de la façon suivante :**



Orienter et/ou accompagner la victime à l'hôpital/services de santé de base, dans les 24h à 48h pour que le médecin puisse identifier les signes ainsi que les conséquences de la violence sur l'enfant.



Garder les habits de l'enfant (s'ils peuvent constituer une preuve) portés au moment de l'acte de violence dont il est sujet et les remettre aux autorités judiciaires.



La victime ne doit pas se laver. Il faut conserver dans un sac ses vêtements ou ses linges souillés. Ils permettront peut-être d'identifier l'agresseur.

H

وحدة التكفل بالنساء والأطفال  
ضحايا العنف بكل  
من مستشفى الأم والطفل  
ومستشفى ابن زهر

Unité de prise en charge des  
femmes et enfants victimes de  
violence au niveau de l'hôpital  
Mère- Enfant et l'hôpital  
Ibn Zhor

Toute personne souhaitant dénoncer une violence sexuelle, quand il n'y a pas des signes cliniques, peut se rendre directement à la Cellule de Prise en Charge du Tribunal de Première Instance ou bien au services de la Police.

Les associations :  
Widad, Al Karam,  
Dar Tifl, Al amane,  
Keepsmling, SOS  
village d'enfants,  
la ligue Marocaine  
pour la protection de  
l'enfance.

خلية التكفل بالنساء و الأطفال ضحايا  
العنف بكل من محكمة الاستئناف  
والمحكمة الابتدائية

Cellule de prise en charge des  
femmes et enfants victimes de  
violence au niveau de la Cour d'appel  
et du tribunal de 1<sup>ère</sup> instance

المنطقة الأمنية / الدرك الملكي  
(مصلحة شرطة الأحداث)

Police / Gendarmerie

Les  
institutions  
de l'Etat :  
Jeunesse et  
sports ; ...



LE GOUVERNEMENT  
DU GRAND-DUCHÉ DE LUXEMBOURG  
Ministère des Affaires étrangères  
et européennes

Direction de la coopération  
au développement et  
de l'action humanitaire

AIRFRANCE