

مسار التكفل بالأطفال ضحايا العنف الجنسي بمدينة القنيطرة





مسار و دليل موارد التكفل و حماية الأطفال ضحايا
العنف الجنسي

نصائح

يجب على أي شخص يرغب في الإبلاغ عن حالة عنف جنسي القيام بما يلي :

أن يحمل معه البطاقة الوطنية إذا توفر عليها. 

توجيه ومرافقة الطفل الضحية من العنف الجنسي إلى الخدمات الصحية في غضون 24 إلى 48 ساعة. 

الاحتفاظ بملابس الطفل الذي كان يرتديها أثناء الاعتداء الجنسي و عدم غسلها و تسليمها للسلطات القضائية. يمكن أن تشكل أدلة. 

لا يجب اغتسال الطفل الضحية. غسله يمكن أن يخفي بعض الأدلة. 

مسار التكفل بالأطفال ضحايا العنف الجنسي بالقيطرة

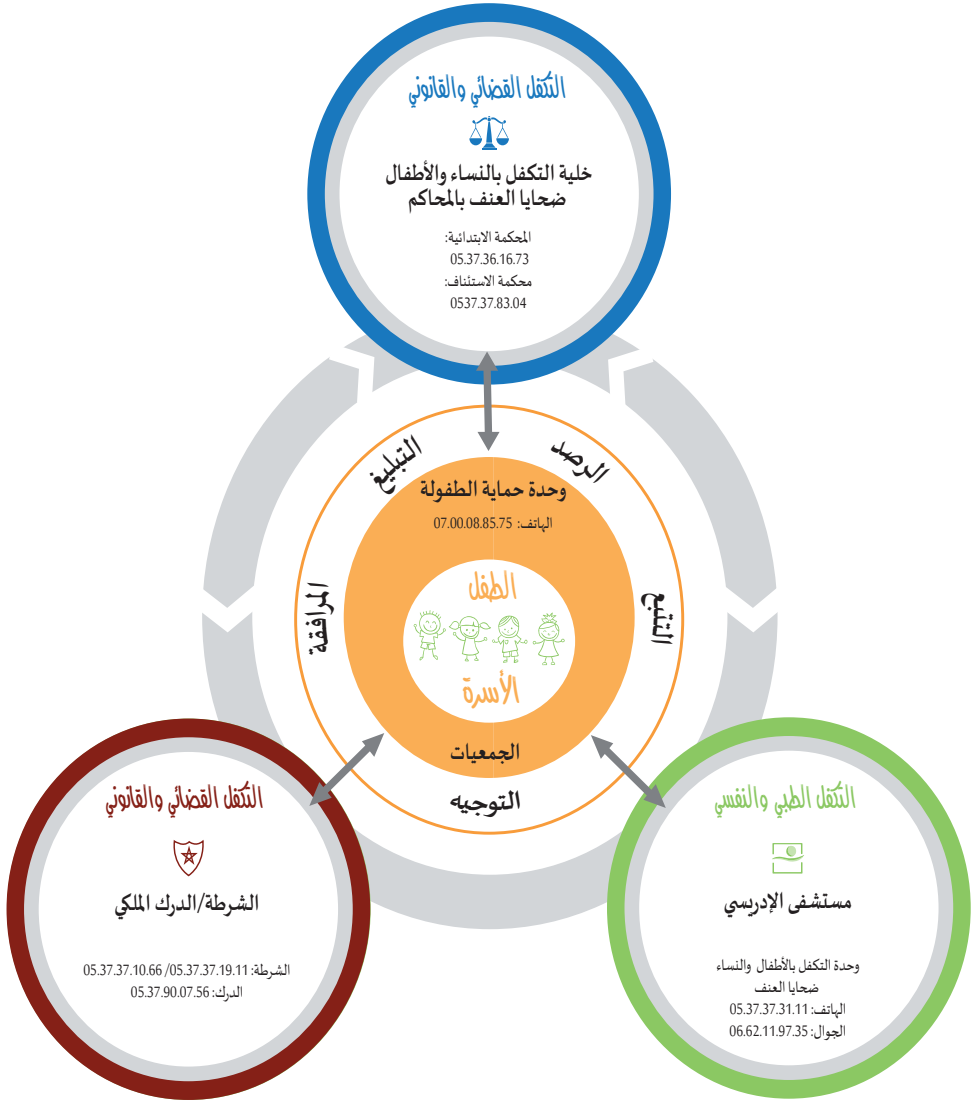

دليل موارد التكفل وحماية الأطفال ضحايا العنف الجنسي بالقنيطرة:

رقم الهاتف	المؤسسات	المهام
المؤسسات		
05.37.37.31.11 06.62.11.97.35	وحدة التكفل بالنساء والأطفال ضحايا العنف بالمستشفى الإقليمي الإدريسي	التكفل الطبي والنفسي
07.00.08.85.75	وحدة حماية الطفولة	التكفل الاجتماعي
05.37.37.28.16 06.00.05.91.67	مندوبية التعاون الوطني	
05.37.37.19.11 05.37.37.10.66	شرطة الأحداث - مصلحة القاصرين	التكفل القانوني والقضائي
05.37.90.07.56	الدرك الملكي	
05.37.36.16.73	خلية التكفل بالنساء والأطفال ضحايا العنف بالمحكمة الابتدائية	
05.37.37.83.04	خلية التكفل بالنساء والأطفال ضحايا العنف بمحكمة الاستئناف	
05.37.37.93.03	مديرية التربية الوطنية	تأهيل وإعادة إدماج الطفل وتبنيه ما بعد التكفل
05.37.37.93.03	مندوبية الشبيبة والرياضة	
الجمعيات		
05.37.37.60.52	جمعية الدار الكبيرة	مرافقة الأطفال في وضعية صعبة من أجل إدماجهم المهني والمجتمعي
دار الفتيات: 05.37.37.60.52 دار الأطفال: 05.37.37.60.52	الجمعية الخيرية الإسلامية - القنيطرة	التكفل الشامل بالأطفال في وضعية هشاشة
05.37.37.04.22	الجمعية المغربية لحياة أفضل	مرافقة الأطفال في وضعية إعاقة
05.37.36.18.50	جمعية اتحاد العمل النسائي - القنيطرة	مواكبة النساء والأطفال ضحايا العنف من الجانب القانوني والاجتماعي والنفسي
06.61.82.54.28	جمعية المناهل للتربية والثقافة و الفن	الأنشطة الاجتماعية والثقافية والفني و الدعم المدرسي
06.27.92.27.09	جمعية كلنا معا	الدعم النفسي الاجتماعي و الأنشطة الثقافية